

Marja Hagström
Karolinska Universitetssjukhuset, Solna

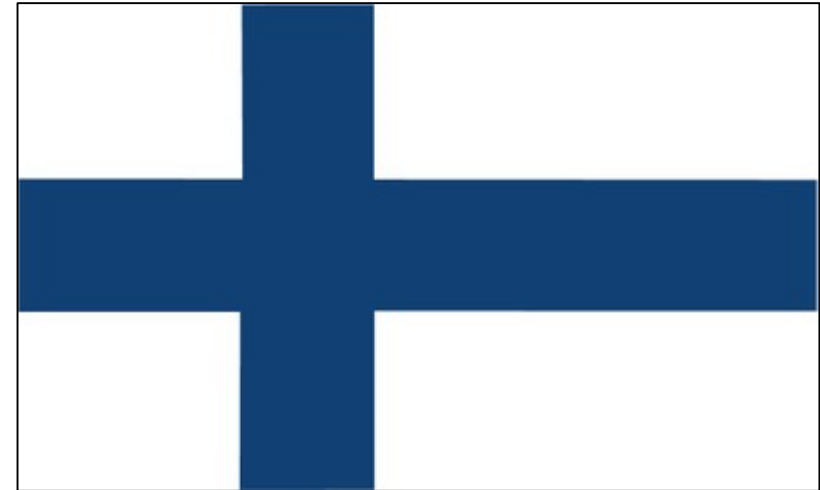





RDK 2016-03-18

Kliniken för rekonstruktiv plastikkirurgi





Kliniken för rekonstruktiv plastikkirurgi





Areolatatueringar, dvs tatuering av
vårtgårdar/bröstvårtor.

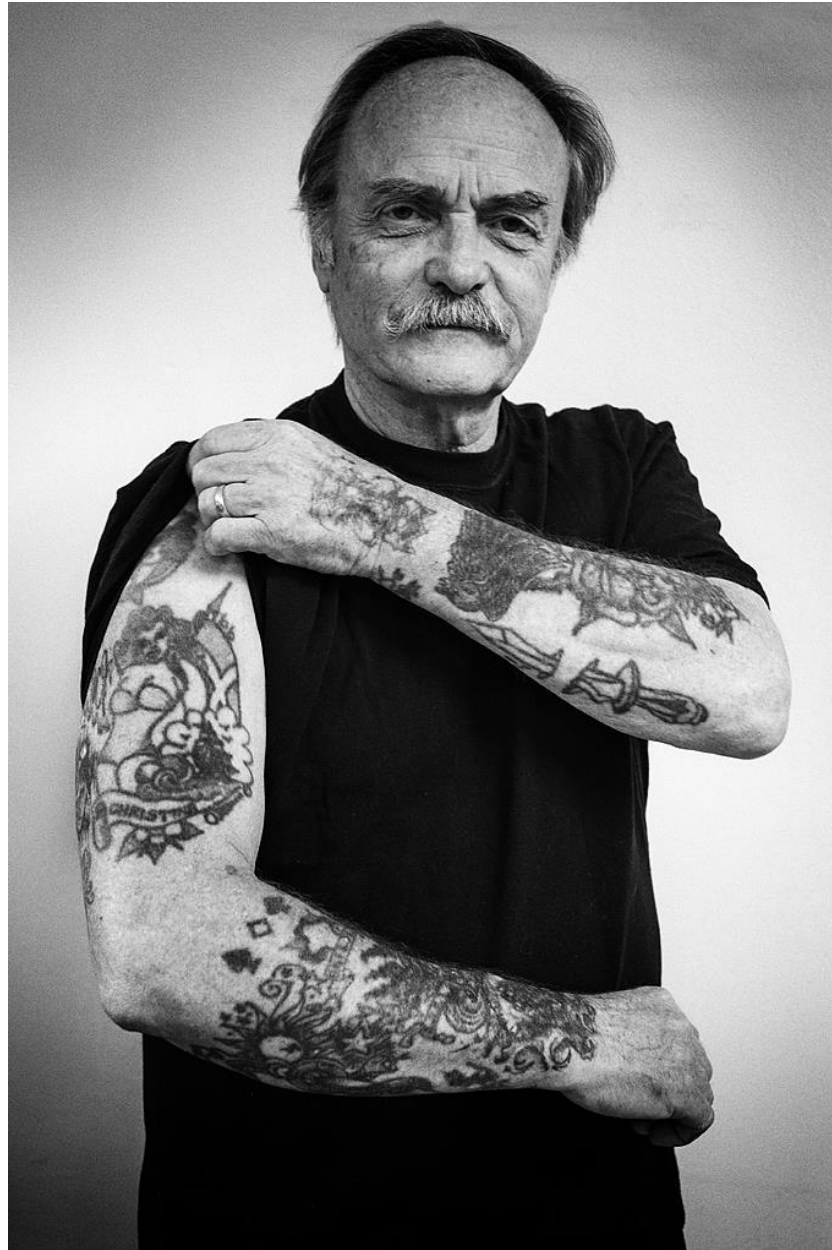

DOC FOREST Ove Skog



Förberedelse:

Emla-kräm används som bedövning av tatueringsområdet, köps på apoteket i plåsterform, alternativt kräm 5 grams tub (ett plåster alt. en 5 grams tub per bröst som ska tatueras).

Obs! 2 timmar innan utsatt tid: applicera själv EMLA-plåster alt. ett tjockt lager EMLA-kräm på vårta och blivande vårtgårdsområde. Över krämen läggs bifogad plastfilm som finns i förpackningen. Intag gärna 2 tabl. Alvedon a 500 mg som extra förebyggande smärtlindring.

Acne eller sår får ej finnas i närheten av tatueringsområdet.

Skötselråd efter tatuering:

Förbandet behålls i 2 dygn, sedan är vanlig dusch tillåten. Bada ej före det har läkt, ca 2 veckor. Smörj dagligen tatueringen med Helosan-salva tills läkning skett. För att undvika infektion, rör inte tatueringen utan låt skorporna ramla av själv. Använd gärna solskyddsfaktor om du solar.

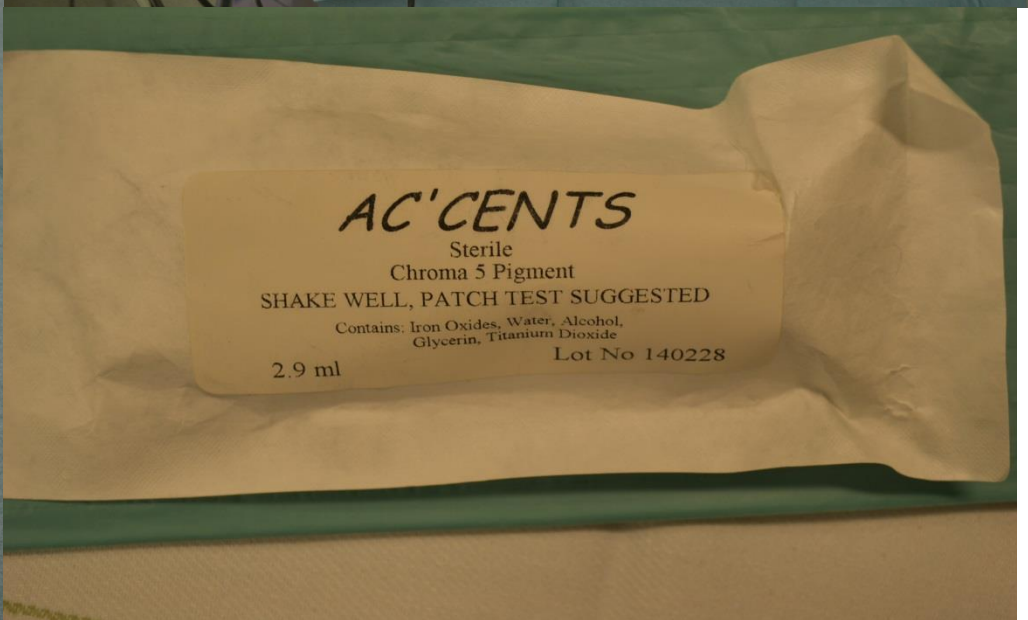
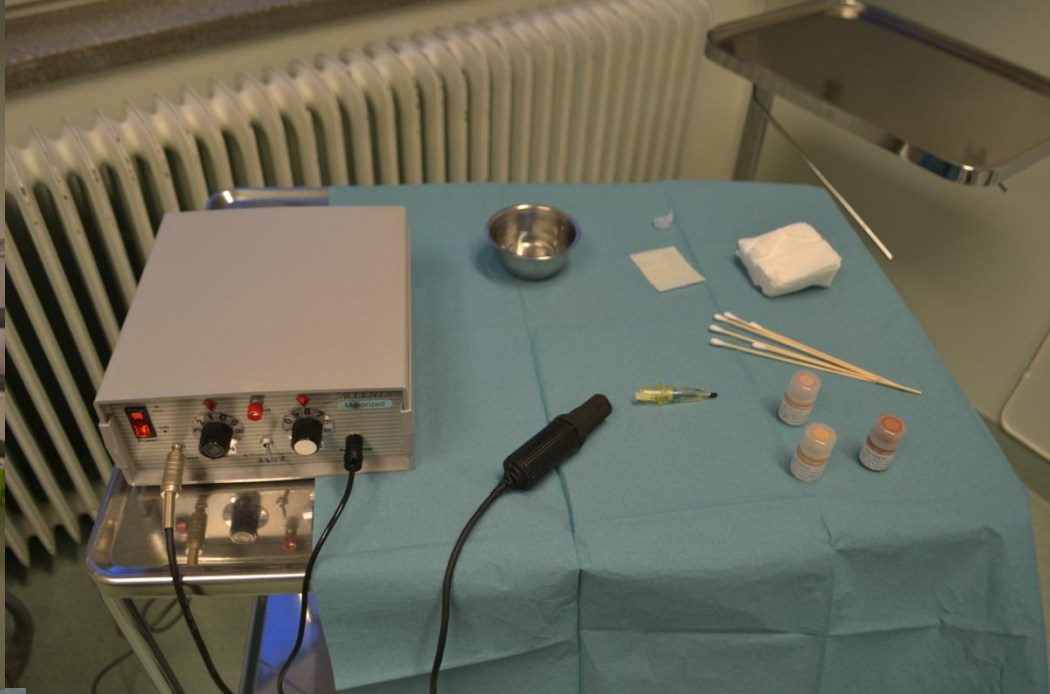





RDK 2016-03-18



Protes/Implantat



RDK 2016-03-18

Diep= Deep inferior epigastric perforator

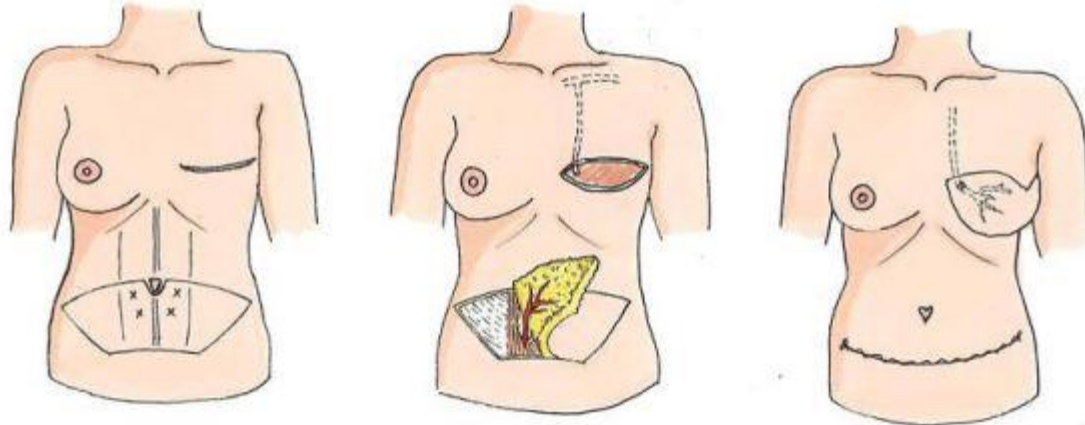
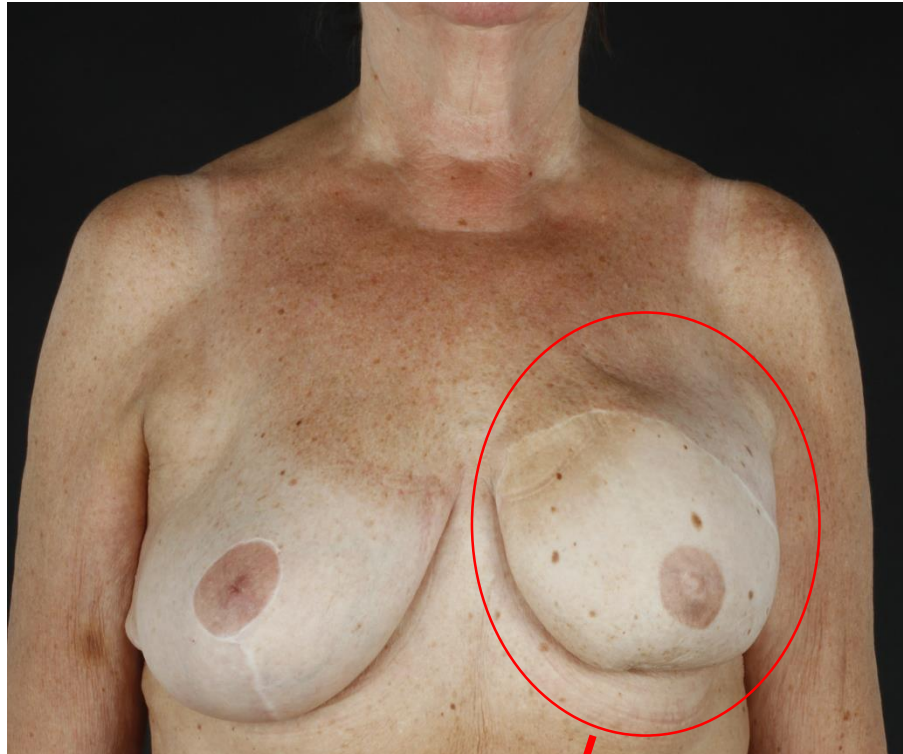

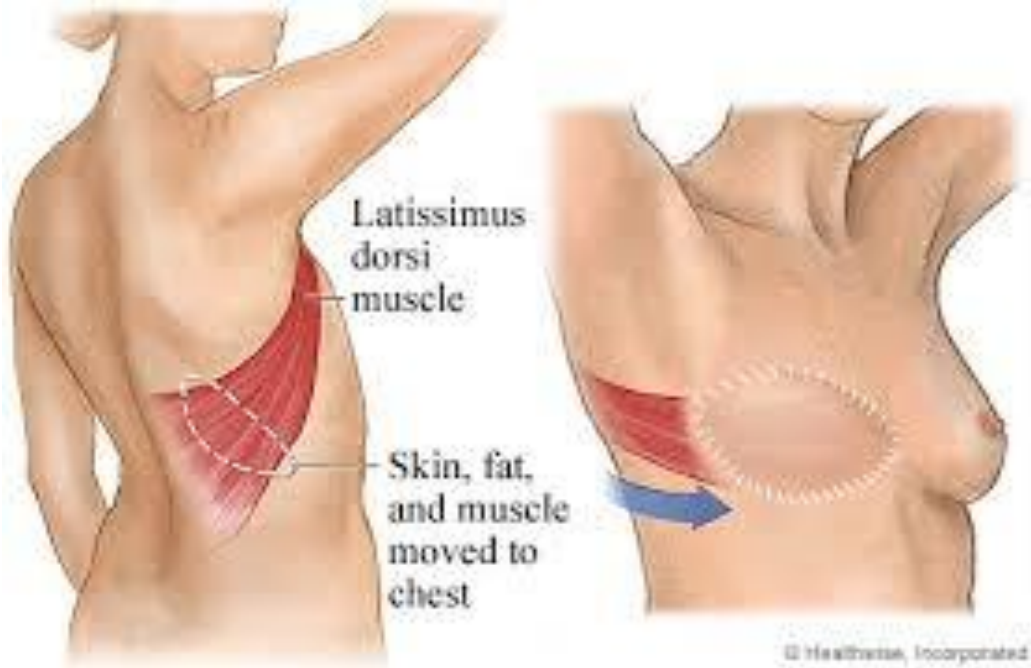

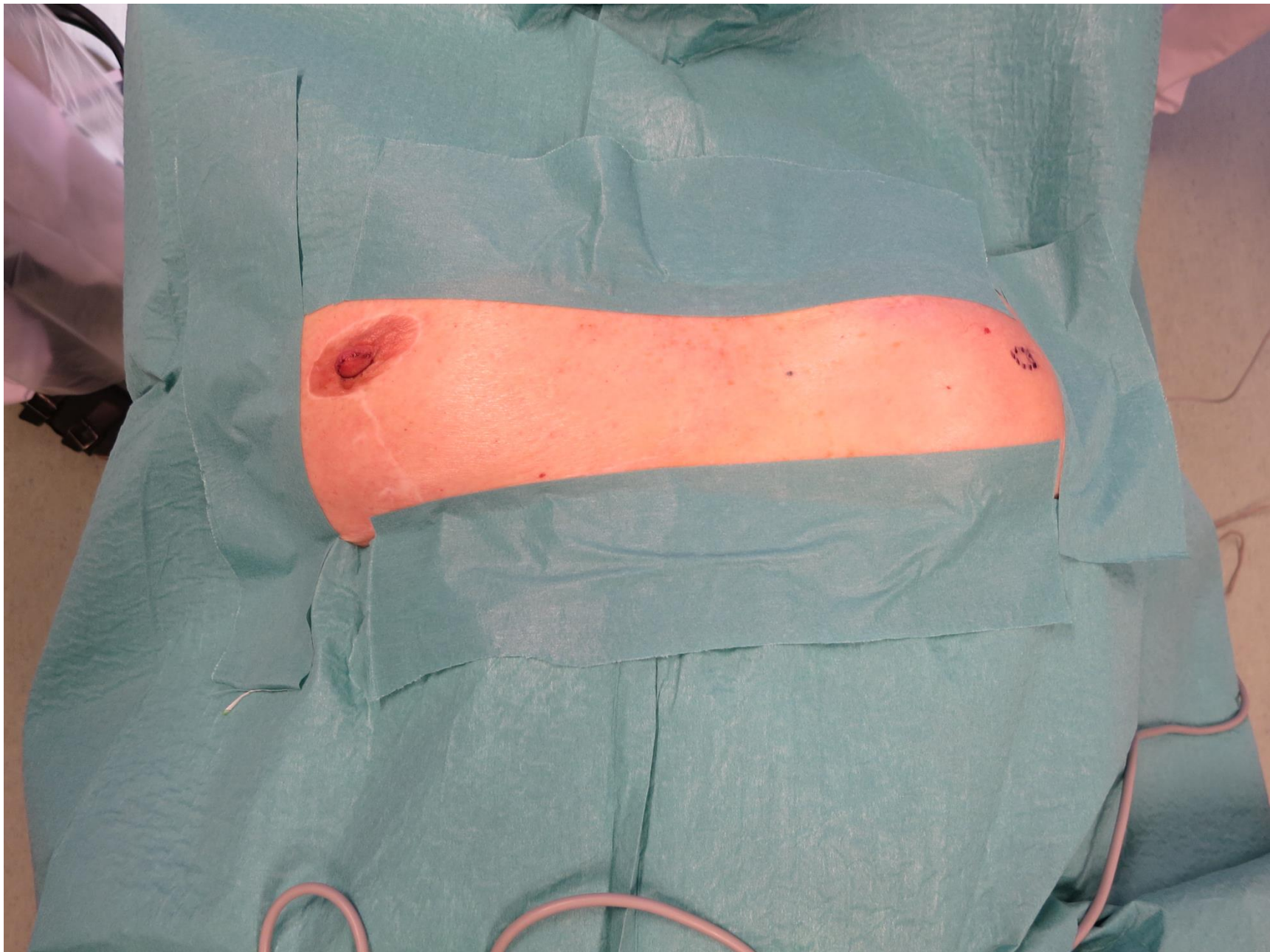

RDK 2016-03-18

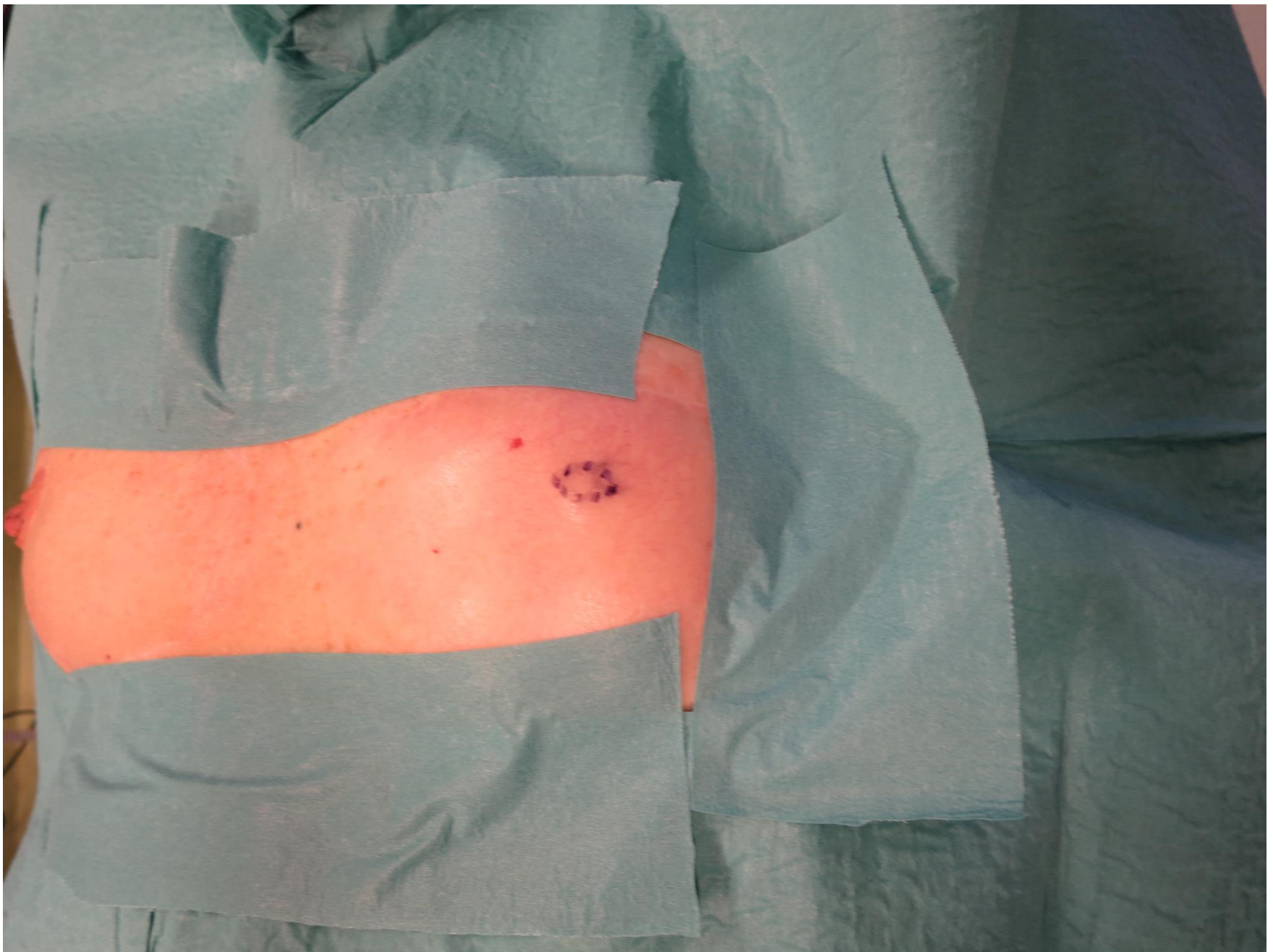

RDK 2016-03-18





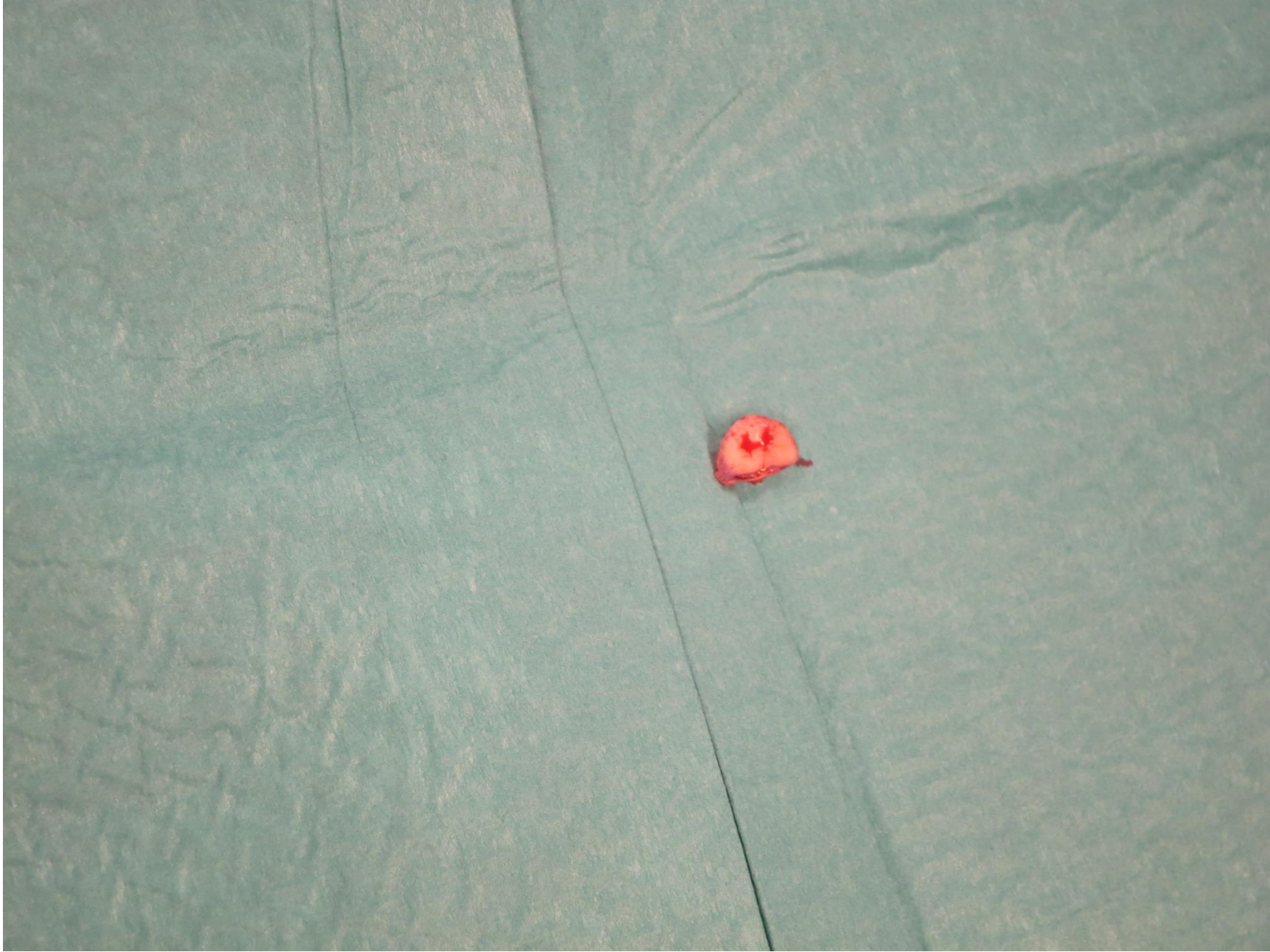

RDK 2016-03-18







RDK 2016-03-18

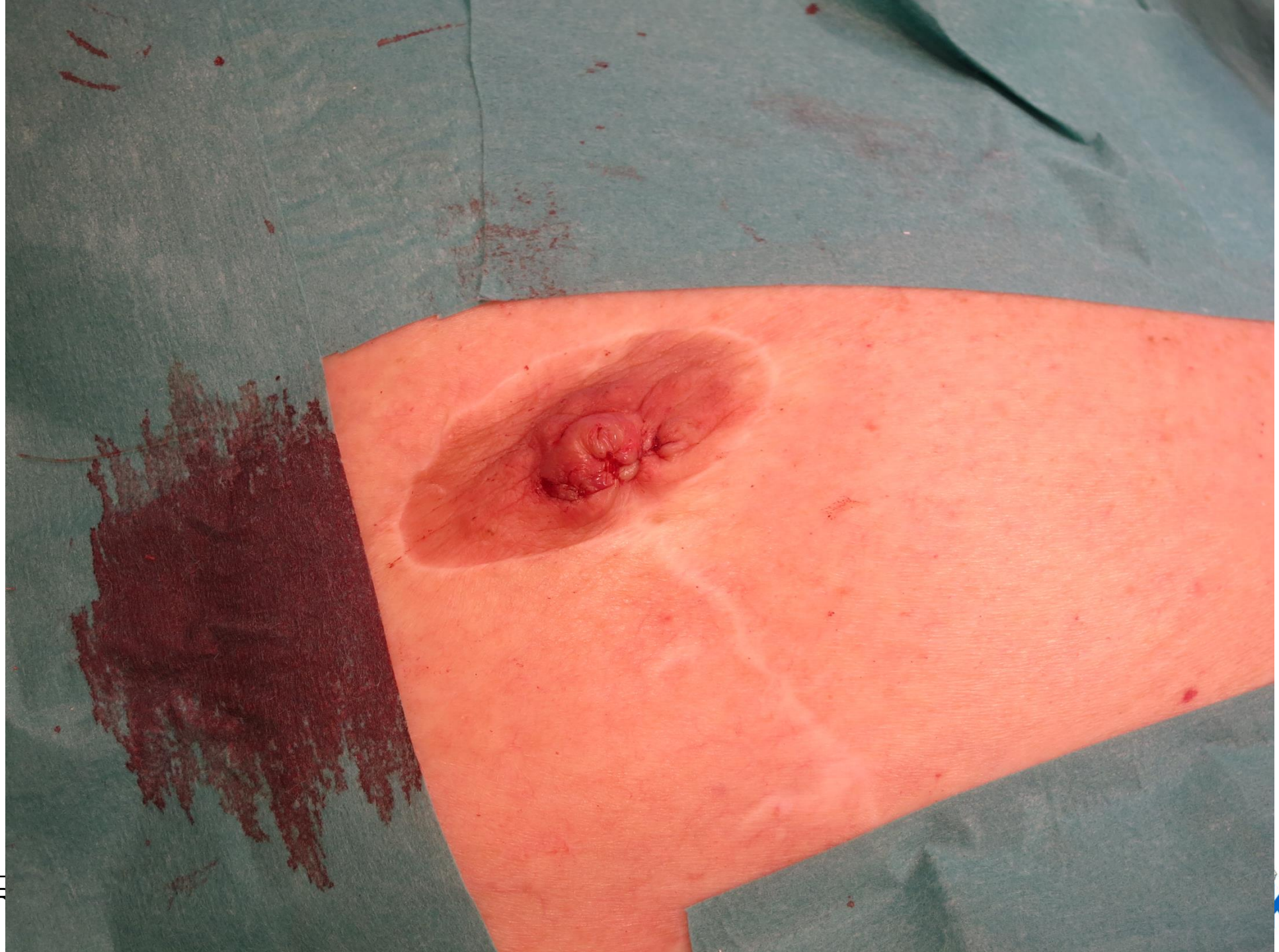



RDK 2016-03-18



RDK 2016-03-18



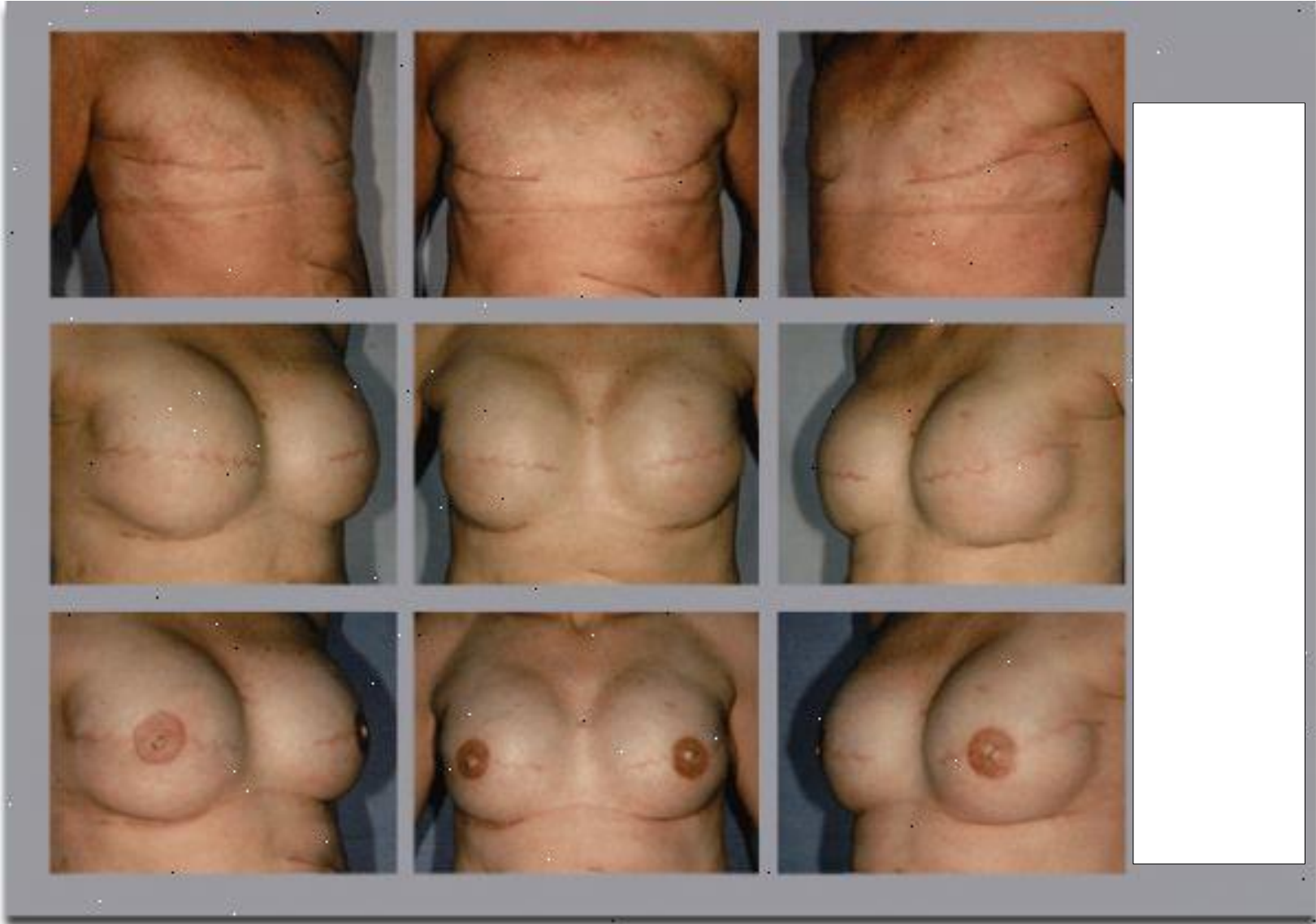

Ecomed VisualDRG, NordDRG 2016 Sweden PR1 (inpatient and outpatient) *** PROFESSIONAL ***

Arkiv Inställningar Hjäl

Föregående Vtfd: Nästa Spara

DRG Gruppering DRG Logik DRG Cc Analys DRG Intäktsberäkning DRG Viktlista DRG Case Manager MDC Hjäl

Gruppera

Kopiera alla

Klistra in alla

Återställ

Skriv ut

Hjäl

Diagnoser

Kod	Sök	Beskrivning	Hdg	anv.	Ogiltig	CC	Diagn. status
Z421	→	Eftervård för plastikkirurgi som omfattar bröst	↑	<input type="checkbox"/>	<input type="checkbox"/>		OK.
Z853	→	Malign tumör i bröstkörtel i den egna sjukhistorien	↑	<input type="checkbox"/>	<input type="checkbox"/>		OK.
	→		↑	<input type="checkbox"/>	<input type="checkbox"/>		
	→		↑	<input type="checkbox"/>	<input type="checkbox"/>		
	→		↑	<input type="checkbox"/>	<input type="checkbox"/>		
	→		↑	<input type="checkbox"/>	<input type="checkbox"/>		
	→		↑	<input type="checkbox"/>	<input type="checkbox"/>		
	→		↑	<input type="checkbox"/>	<input type="checkbox"/>		

Granska status

Ej använd, OK.

Ej använd, fel.

Använd, OK.

Använd, fel.

Åtgärder och radiologiska undersökningar

	Kod	Sök	Beskrivning	anv.	Ogiltig	kir.	övr.
besökstyp	XS900	→	Enskilt besök	<input type="checkbox"/>	<input type="checkbox"/>	<input type="checkbox"/>	<input type="checkbox"/>
personalgi	XS921	→	Undersköterska	<input type="checkbox"/>	<input type="checkbox"/>	<input type="checkbox"/>	<input type="checkbox"/>
åtgärd	TQW99	→	Annat mindre ingrepp på hud eller subkutan vävnad	<input checked="" type="checkbox"/>	<input type="checkbox"/>	<input type="checkbox"/>	<input checked="" type="checkbox"/>
åtgärd	ZXH00	→	Ytanestesi	<input type="checkbox"/>	<input type="checkbox"/>	<input type="checkbox"/>	<input type="checkbox"/>
åtgärd		→		<input type="checkbox"/>	<input type="checkbox"/>	<input type="checkbox"/>	<input type="checkbox"/>
åtgärd		→		<input type="checkbox"/>	<input type="checkbox"/>	<input type="checkbox"/>	<input type="checkbox"/>

DRG-relaterade patientinformation

Kön: Kvinna Utskrivning: Hem

Ålder: 60 år Antal vård dagar: 00 SEK

Ytterligare patientinformation

Kostnad per patient: Anteckningar:

DRG

DRG: J790 Hudingrepp, övriga, öppenvård

MDC: 09 Sjukdomar i hud och underhud

RTC-kod: 0 Gruppering tekniskt genomfört

DRG viktlista: 2016_NATIONELL_SV_OV_KLINIK

DRG-vikt: 0,0480

Ersättning: 2 217,74 SEK

Kostnadsgränser: 0 - 7 816 SEK

Vårdtidsgränser: 0 - 0

Tack för er uppmärksamhet

Frågor?

